Stadtverwaltung Zwickau
Untere Bauaufsichtsbehörde

AUFTEILUNGSPLAN
gem. § 7 Abs. 4 Nr. 2 des Wohnungseigentumsgesetzes vom 15.03.1951

Blatt-Nr.: .....

Zwickau, den .....

Unterschrift .....

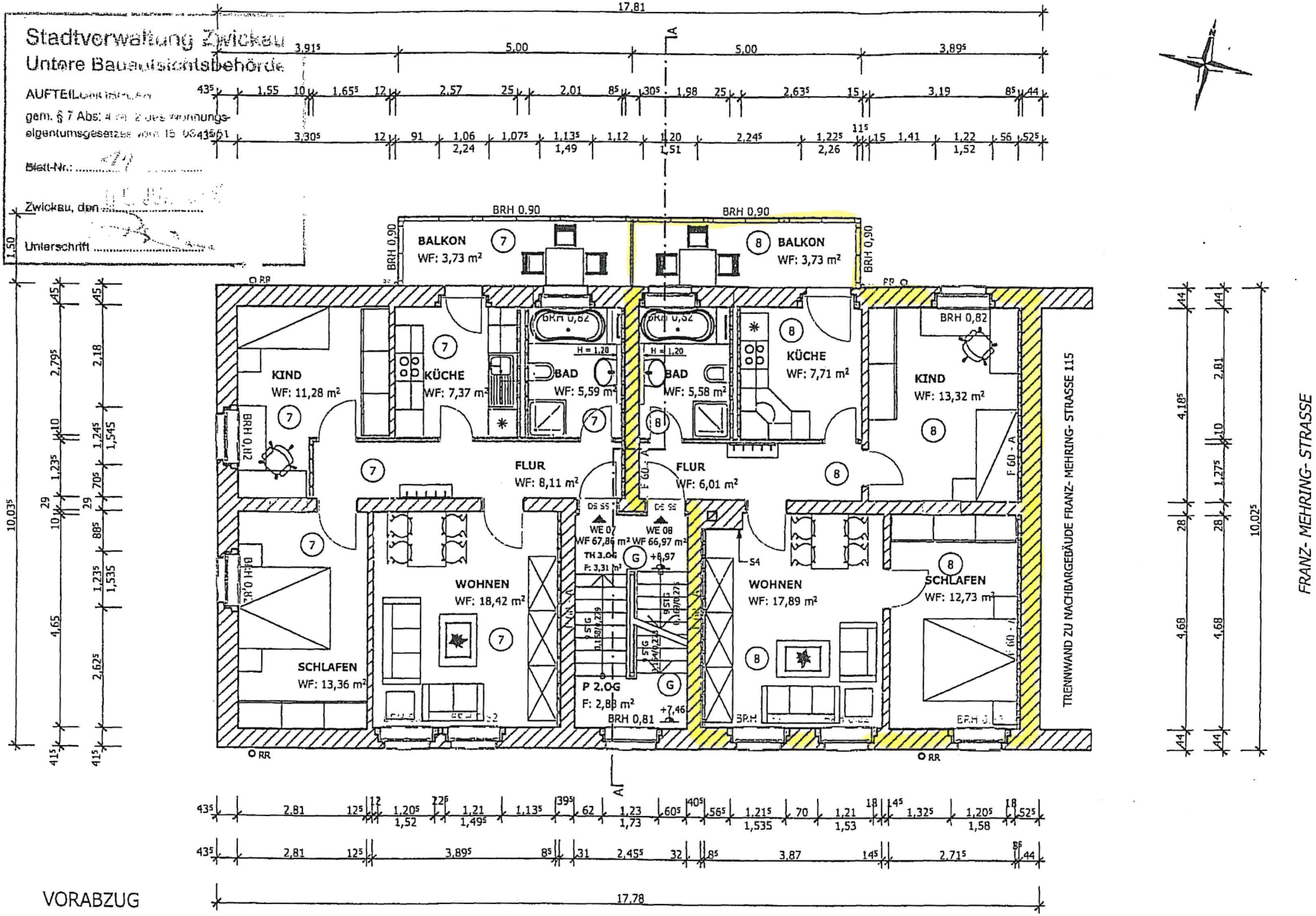

VORABZUG

FRANZ- MEHRING- STRASSE